Estamos hoje aqui

Adapt. de *Nós somos os três reis* Ouvido no Youtube

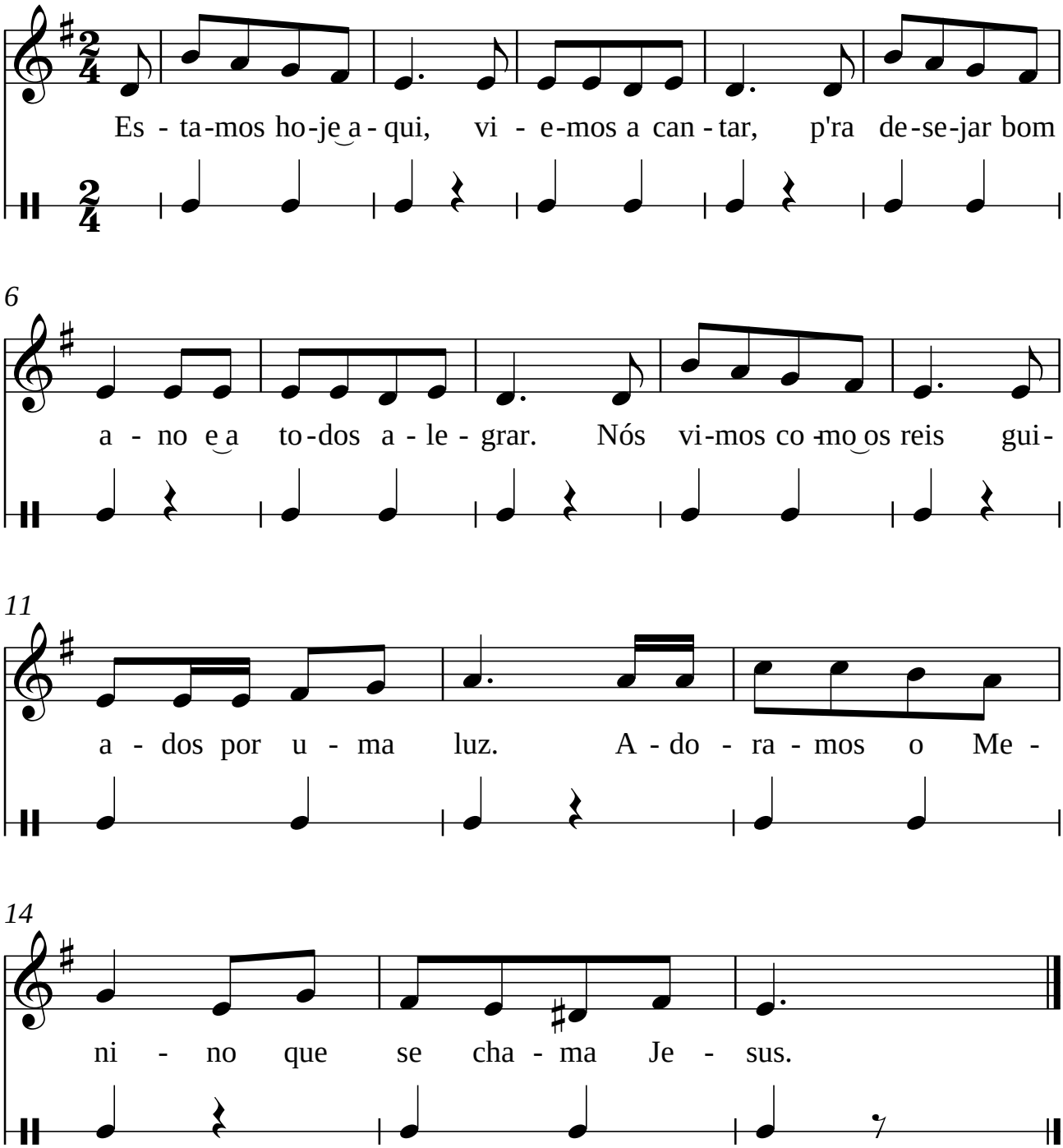

Estamos aqui hoje,
viemos a cantar
p'ra desejar bom ano
e a todos alegrar.
Nós vimos como os reis
guiados por uma luz.
Adoramos o Menino
que se chama Jesus.